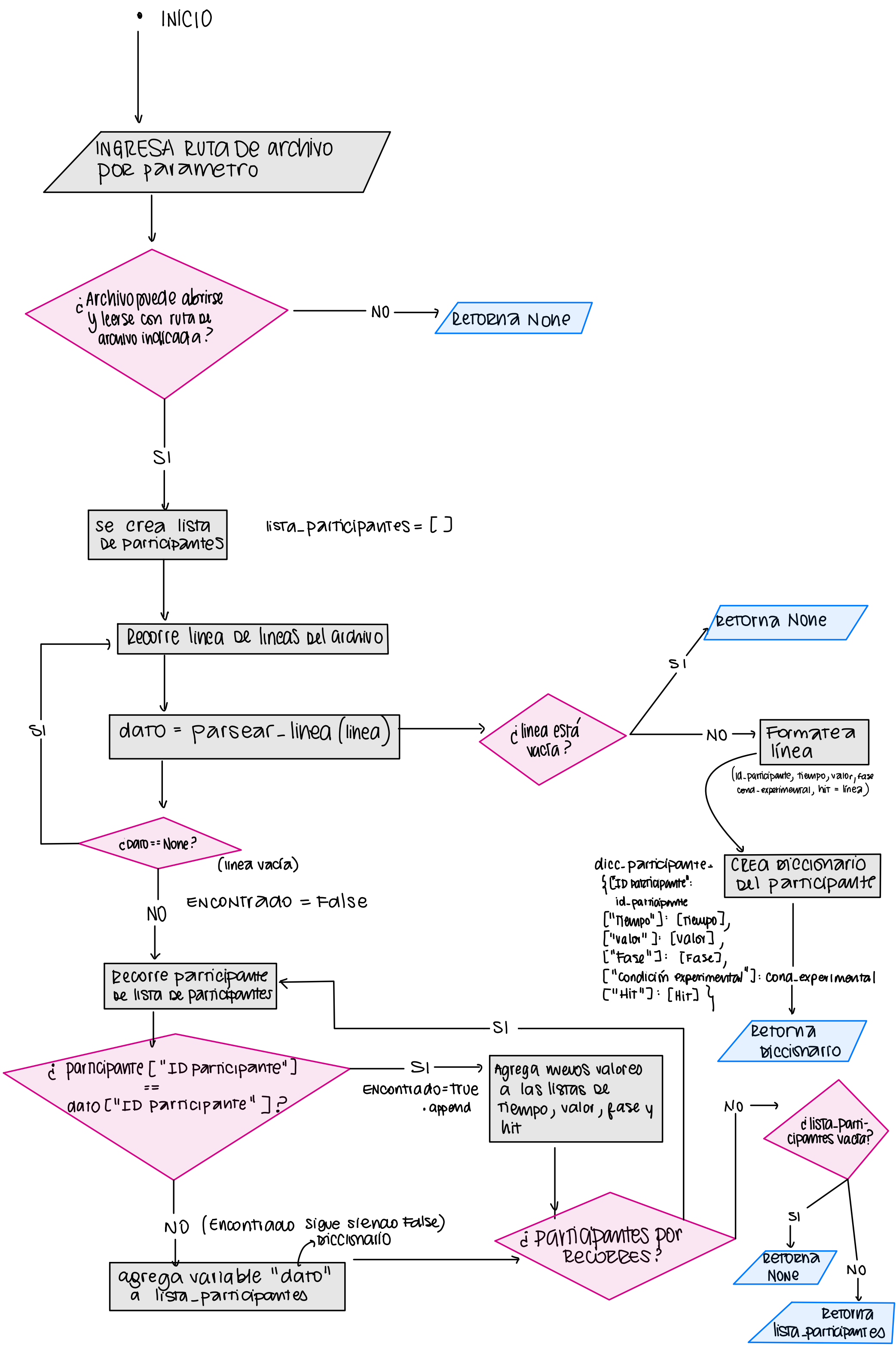
INICIO
INGRESA RUTA DE archivo por parametro
¿Archivo puede abrirse y leerse con ruta de archivo indicada?
NO
Retorna None
SI
se crea lista de participantes
lista_participantes = [ ]
Recorre linea de lineas del archivo
dato = parsear_linea (linea)
¿linea está vacía?
SI
Retorna None
NO
Formatea línea
(id_participante, tiempo, valor, fase cond_experimental, hit = línea)
CREA DICCIONARIO DEL PARTICIPANTE
dicc_participante = {["ID participante": id_participante
["Tiempo"]: [Tiempo],
["valor"]: [valor],
["Fase"]: [Fase],
["condición experimental"]: cond_experimental
["Hit"]: [Hit]}
Retorna diccionario
SI
¿dato == None?
(linea vacía)
SI
NO
ENCONTRADO = False
Recorre participante de lista de participantes
SI
¿ participante ["ID participante"] == dato ["ID participante"] ?
SI
ENCONTRADO = True
.append
Agrega nuevos valores a las listas de tiempo, valor, fase y hit
NO
¿lista_participantes vacía?
SI
Retorna None
NO
Retorna lista_participantes
NO (Encontrado sigue siendo False)
diccionario
agrega variable "dato" a lista_participantes
¿Participantes por recorrer?